

# ふるさと優待



● 申込期限

2022年8月31日(水)

● オリックス「ふるさと優待」事務局

0120-258-350

受付時間／月曜日～金曜日 9:00～17:00(祝日を除く)

※優待品は10月下旬にかけて順次発送いたします。  
お届けまでにお時間がかかる場合がございます。

Aコース

グループ優待カタログは表紙からご覧ください。▶

# ふるさと優待

全国各地のお取引先から  
厳選した商品を集めた  
カタログギフト

「ふるさと優待」は、オリックスグループの全国各地のお取引先が取り扱う商品を厳選してオリジナルカタログに仕立て、対象となる株主の皆さまに好きな商品1点をお選びいただく優待制度です。オリックスグループにとって、全国各地のお客さまとのネットワークは大切な事業基盤であり、お客さまの事業展開を多面的にサポートすることで、地域の活性化に貢献することを目指しています。より多くの株主の皆さまに、こうしたオリックスグループの企業姿勢を知っていただきたいと考え、本優待制度を実施しています。これからもオリックスグループへの末永いご支援をよろしくお願いいたします。

## 「ふるさと優待」概要

**対象株主**  
2022年3月末時点の当社株主名簿に記載のある100株以上保有の国内居住の株主さま(親族を含む第三者への譲渡は不可)。

### 対象商品

オリックスグループの全国各地のお取引先が製造・販売する、ふるさと優待向けの商品が掲載されたカタログの中から1点を選択。

### 商品コース

**Aコース**… 3年以上継続保有の株主さま

**Bコース**… 3年未満保有の株主さま

●対象コース以外の商品は選択できません。Bコースの商品についての詳細はオリックスグループサイト(投資家情報)をご覧ください。  
●3年以上継続保有の株主さまとは、「2019年3月31日以降当社株主名簿確定基準日の株主名簿に同株主番号で連続して記載のある株主さま」です。  
※証券会社の貸株サービスをご利用の場合、貸出を行った株式の所有権は貸出先に移転し、継続保有の対象外となる場合があります。  
※相続等により株主番号が変更となった場合、過去の保有期間は通算されません。  
※保有期間は新規株主番号に変更した後に到来した基準日から起算します。  
※実際の購入日などの確認は、お取引のある証券会社等へお問い合わせください。  
ふるさと優待のお申し込みに関する注意事項は、7～8ページを必ずお読みください。

## A コース

# 商品一覧

1~23

15 秋田県  
新米 秋田県大潟村産  
あぎたこまち  
特選 白米(無洗米)



06 北海道  
〈島の人〉  
海鮮美味セット



16 山形県  
山形牛 すき焼用



07 北海道  
新米 北海道産  
ゆめびりか



17 山形県  
〈出羽桜〉  
蔵直限定セット



08 北海道  
〈函館カール・レイモン〉  
ハム・ソーセージセット



18 茨城県  
〈幸田商店〉  
茨城県産ほしいも詰合せ



09 青森県  
青森シャモロック  
あつたか鍋・和の  
焼肉セット



19 茨城県  
常陸牛 すき焼用



10 青森県  
陸奥湾産 ベビーホタテ



01 北海道  
オホーツク海産  
帆立貝柱



20 栃木県  
〈ココ・ファーム・ワイナリー〉  
ココのジュースセット



11 岩手県  
平井六右衛門  
遊山・心星・稲波純米酒  
飲み比べ3本セット



02 北海道  
〈佐藤水産〉  
サーモンバラエティセット



21 栃木県  
〈滝沢ハム〉  
栃木県産桜山豚  
ローズ味噌漬と生ウインナー



12 岩手県  
国産黒毛和牛ステーキ



03 北海道  
北海道産牛  
ローストビーフと  
2種のハンバーグセット



22 群馬県  
〈水芭蕉・谷川岳〉  
純米大吟醸飲み比べ  
10本セット



13 宮城県  
〈伊達の牛たん本舗〉  
厚切り芯たん塩仕込み



04 北海道  
〈おたるワイン〉  
北海道産ワイン  
赤白3本セット



23 群馬県  
〈ガトーフェスタ ハラダ〉  
ロワ・カカオセット



14 宮城県  
伊達な海鮮詰合せ



05 北海道  
〈大金畜産〉  
北海道産熟成牛モモ肉  
生ハンバーグ



※掲載している写真はすべてイメージです。

# 商品一覧

24~74

66 大阪府

〈魚匠えびず〉  
とろ鯖煮付け&  
鮭の西京焼セット



57 滋賀県

アマハガン ワールドモルト  
エディション山桜



48 長野県

〈信州ハム〉  
爽やか信州軽井沢  
ハム・ウインナー詰合せ



39 富山県

昆布締め詰合せ



30 東京都

〈HARIO〉  
ダブルメッシュドリップ  
&サーバーセット



67 大阪府

〈パナソニック〉  
メンズシェーバー3枚刃



58 滋賀県

〈近江スエヒロ本店〉  
近江牛合挽生ハンバーグ



49 長野県

〈麗人〉  
善光寺浪漫ビール  
3種セット



40 富山県

リンク8888



31 東京都

〈ライオン〉  
クリーンギフトセット



68 大阪府

〈但馬屋〉  
牛たん・黒毛和牛カレー  
セット



59 京都府

〈宇治茶祇園辻利〉  
宇治茶・抹茶菓子詰合せ



50 岐阜県

〈キッチン飛騨〉  
黒毛和牛カレー中辛



41 石川県

〈金沢まいもん〉  
カット生ずわいがに



32 東京都

〈nakato〉  
ビーフカレー&  
ビーフストロガノフセット



69 大阪府

〈黒船〉  
黒船詰合せ



60 京都府

〈銀の華 蓮〉  
サステナブル和牛 熟  
焼肉用



51 岐阜県

〈明宝ハム〉  
ハム3種類とソーセージ  
詰合せ



42 石川県

棒寿しセット



33 東京都

〈スープストック〜キョー〉  
スープとパンのセット



24 埼玉県

〈鯉平〉  
職人手焼きの  
国産うなぎ蒲焼



70 大阪府

〈おくさま印〉  
新米 特別栽培米こしひかり  
食べ比べセット



61 京都府

〈京菓匠笹屋伊織〉  
京菓子詰合せ



52 静岡県

うなぎ問屋の大五蒲焼



43 石川県

〈伊丹米〉  
新米 石川県産コンヒカリ



34 東京都

〈銀座鼓特選〉  
有機白粒味噌と  
長期熟成味噌セット



25 千葉県

千葉県産  
水温<sup>®</sup>熟成はまぐり



71 兵庫県

〈パティスリートゥーストウズ〉  
焼菓子詰合せ



62 京都府

〈任天堂〉  
ゲーム&ウオッチ  
&カードゲームセット



53 静岡県

〈オーシャンプリンセス〉  
水産缶詰の詰合せ



44 福井県

〈鮮魚丸松〉  
カット生越前紅ズワイガニ



35 神奈川県

尾西の非常食セット



26 東京都

ナチュラルチーズと生ハム  
詰合せ



72 兵庫県

〈あわびーる〉  
クラフトビール5種  
10本セット



63 京都府

京扇子



54 静岡県

浜名湖産うなぎ蒲焼



45 福井県

〈越前かに職人甲羅組〉  
カット生ズワイガニ



36 新潟県

〈エチゴビール〉  
エチゴビール詰合せ



27 東京都

まぐろ丼の具5種セット



73 兵庫県

神戸牛 すき焼用



64 京都府

〈京都 養老軒〉  
博多あまおう  
まるごと苺大福



55 愛知県

有明海産味付のり詰合せ



46 福井県

水産缶詰 詰合せ



37 新潟県

〈新潟ひかりっこ米〉  
新米 新潟県産コシヒカリ



28 東京都

コラーゲンC  
スイーツジュレ  
アサイー・ベリー味



74 兵庫県

〈牛肉商但馬屋〉  
神戸牛 すき焼用



65 大阪府

〈イワタニ〉  
カセットフォー エコプレミアム



56 滋賀県

近江牛 すき焼用



47 長野県

〈久世福商店〉  
うまいものグルメセット



38 新潟県

〈天房庵〉  
段付天ぷら鍋24cm



29 東京都

〈西川〉  
肩口フィット枕2個セット





**商品番号 03** 北海道

**北海道産牛ローストビーフと2種のハンバーグセット**

株式会社ホクビー

ローストビーフは低温真空調理でしっとり仕上げました。ハンバーグは、表面にあけた穴により、肉汁を閉じ込め短時間でふっくらと焼き上げられる工夫をしています。ローストビーフとふわり柔らかな食感をお楽しみいただけるビーフハンバーグ2種のセットです。

●セット内容：ローストビーフ(モモ)200g・穴のあいたビーフハンバーグ150g・チーズイン穴のあいたビーフハンバーグ120g各2

●賞味期間：要冷凍で365日

●原産地：牛肉/北海道

●加工地：北海道

●アレルギー：小麦・乳・卵

冷凍



**商品番号 01** 北海道

**オホーツク海産帆立貝柱**

マルカイチ水産株式会社

ミネラルとブランクトン豊富な帆立貝柱の訪れによって、オホーツク海の帆立は格別な旨みを蓄えながら育ちます。工場にて一枚丁寧にむきあげ、旨みを逃さぬよう生きているうちに急速冷凍しています。

●セット内容：1kg

●賞味期間：要冷凍で2年

●原産地：北海道

※商品の特性上、個体差がございます。あらかじめご了承ください。

冷凍



**商品番号 04** 北海道

**「おたるワイン」北海道産ワイン赤白3本セット**

北海道ワイン株式会社

小樽市の北海道ワイン株式会社のワイン。冷涼なヨーロッパ同様の気候である北海道ならではの清々しい香り、程よい甘さと酸味を有したバランスのよいアロマティックな白ワインと、飲み比べが楽しい赤ワイン2種類の合計3本をセットにしました。

●セット内容：葡萄作りの匠 北島秀樹ケルナー1750ml・葡萄作りの匠 穴戸富二レグメント750ml・北海道ルーージュ720ml各1

常温



**商品番号 02** 北海道

**「佐藤水産」サーモンバラエティセット**

佐藤水産株式会社

口当たりソフトな「北海道スモークサーモン」、オリブオイルとハーブ・スモークの風味を加えた洋風のメニューにぴったりな「サーモンオリブ」、鮮と相性のよいバターで風味付けた「鮭バターフレーク」。北海道産の鮭をオリジナルの製法で美味しく仕上げました。

●セット内容：北海道スモークサーモン80g・サーモンオリブ180g・鮭バターフレーク110g各2

●賞味期間：要冷凍で60日

●加工地：北海道(秋鮭/北海道産)

●アレルギー：小麦・乳

冷凍

**Aコース**

**商品一覽**

75~98

**90 鹿児島**

うなぎ蒲焼

**81 香川県**

オリーブ農家の完熟オイルと檸檬オリーブオイルセット

**91 鹿児島**

黒毛和牛・甘熟豚南国スイート焼肉用

**82 福岡県**

〈博多華味鳥〉水たきセット

**92 沖縄県**

沖縄 石垣牛&あぐー豚生ハンバーグセット

**83 福岡県**

〈おうごんうなぎ〉蒲焼

**93 山口県**

〈春帆楼〉真ふぐたたき・昆布和えセット

**84 福岡県**

〈まんてんや〉豊前小倉流手焼き炭火うなぎ蒲焼

**75 兵庫県**

但馬牛 すき焼用

**94 大阪府**

〈オリックス・パファローズ〉ロゴ刺繍パス・フェイスタオルセット

**85 熊本県**

天草藍うなぎ蒲焼

**76 和歌山県**

〈うなぎ屋かわすい〉国産うなぎ蒲焼セット

**95 東京都**

すみだ水族館(東京都墨田区)年間パスポート引換券(2枚)・水族館ご利用券

**86 大分県**

おおいた和牛 すき焼用

**77 和歌山県**

熊野牛 すき焼用

**96 京都府**

京都水族館(京都府京都市)年間パスポート引換券(2枚)・水族館ご利用券

**87 大分県**

豊後水道りゅうぎゅうセット

**78 鳥取県**

ボイルズワイガニとかにつみれセット

**97**

水族館ぬいぐるみセット

**88 宮崎県**

宮崎牛 すき焼用

**79 岡山県**

〈山田養蜂場〉国産蜂蜜3本セット

**98**

オリックス株主さま野球観戦ご利用券

**89 鹿児島県**

〈いわさきホテルズ〉いわさきWagyu生ハンバーグ5個セット

**80 広島県**

〈なかやま牧場〉高原黒牛 一口ステーキ用

**盛岡支店推薦**

<p>【平井六右衛門 稲波】</p> <ul style="list-style-type: none"> <li>●製造地:岩手県</li> <li>●原材料:米、米こうじ</li> <li>●アルコール度数:15度</li> <li>●飲み口:甘□□□□辛</li> </ul>	<p>【平井六右衛門 心星】</p> <ul style="list-style-type: none"> <li>●製造地:岩手県</li> <li>●原材料:米、米こうじ</li> <li>●アルコール度数:14度</li> <li>●飲み口:甘□□□□辛</li> </ul>	<p>【平井六右衛門 遊山】</p> <ul style="list-style-type: none"> <li>●製造地:岩手県</li> <li>●原材料:米、米こうじ</li> <li>●アルコール度数:15度</li> <li>●飲み口:甘□□□□辛</li> </ul>
---	---	---

**青森支店推薦**

**オリックス自動車推薦**

**札幌支店推薦**

**商品番号 11** **岩手県**

**平井六右衛門 遊山・心星 稲波 純米酒飲み比べ3本セット**

菊の司酒造株式会社

芳醇でふっくらジュシーな純米酒「平井六右衛門 遊山」、フレッシュ＆フルーティーな純米吟醸しぼりたて原酒「平井六右衛門 心星」、豊かな深みとジュシーでコクのある純米大吟醸「平井六右衛門 稲波」の飲み比べ3本セットです。

●セット内容：純米酒 平井六右衛門 遊山 720ml・純米吟醸 平井六右衛門 心星 720ml・純米大吟醸 平井六右衛門 稲波 720ml 各1  
●原産地：米・日本

**冷蔵**

**商品番号 09** **青森県**

**青森シャモロック あつたか鍋・和の焼肉セット**

株式会社グローバルワールド

出汁よし、味よし、歯ごたえよしの3拍子そろった青森産地鶏「青森シャモロック」は、広い鶏舎でのびのび育ちました。青森シャモロックを味わえる鍋と焼肉のセットです。お好きな野菜や豆腐と一緒に召し上がってください。

●セット内容：モモ150g・ムネ150g各1、鶏つみれ100g×2、濃縮スープ付、和の焼肉山賊焼20g、和の焼肉ムネ(塩こうじ)20g各1  
●賞味期間：要冷凍で90日  
●原産地：鶏肉/青森県  
●加工地：日本  
●アレルギー：小麦・卵

※商品の特性上、液体が完全に凍らない場合がございますが品質上問題ございません。あらかじめご了承ください。  
※温度帯の異なる商品が含まれています。商品到着後は商品ごとに保存方法をご確認ください。

**冷凍**

**商品番号 07** **北海道**

**新米 北海道産ゆめぴりか**

株式会社ほくべい

北海道で生まれたお米、ゆめぴりかです。11年連続食味ランキング「特A」を受賞(※日本穀物検定協会平成23年(2011年)〜令和3年(2021年)産まで)しました。もちもちの食感と程よいお米の甘み、粘りのある深い味わいをお楽しみいただけます。

●セット内容：10kg(5kg×2)  
●原産地：北海道

※発送時期は9月下旬以降となります。

**常温**

**商品番号 05** **北海道**

**〈大金畜産〉北海道産 熟成牛モモ肉生ハンバーグ**

丸大金畜産株式会社

3週間ドライエイジング(乾燥熟成)した北海道産牛のモモ肉を、粗目に挽いて肉感を味わえる生ハンバーグにしました。噛み締めるほどに旨みが味わえる熟成牛モモ肉生ハンバーグをお召し上がりください。

●セット内容：140g×5、ソース付  
●賞味期間：要冷凍で90日  
●加工地：北海道  
●アレルギー：小麦・乳・卵・かに

**冷凍**

**オリックス自動車推薦**

**オリックス自動車推薦**

**オリックス自動車推薦**

**札幌支店推薦**

**商品番号 12** **岩手県**

**国産黒毛和牛ステーキ**

株式会社肉の横沢

黒毛和牛は、お肉の色み、きめの細かな霜降り、しまりがよく舌ざわりもなめらかな肉質が和牛の中でも大変よいとされています。柔らかな脂肪はジュシーでコクもあり、口の中でとろけるような味わいです。

●セット内容：150g×2  
●賞味期間：要冷凍で60日  
●原産地：日本

**冷凍**

**商品番号 10** **青森県**

**陸奥湾産ベビーホタテ**

東洋冷蔵株式会社

陸奥湾のホタテをスチームボイル加工し、冷凍しました。さまざまな料理にお使いいただけるほか、そのままもお召し上がりいただけます。

●セット内容：2kg(1kg×2)  
●賞味期間：要冷凍で365日  
●原産地：青森県

**冷凍**

**商品番号 08** **北海道**

**〈函館カール・レイモン〉 ハム・ソーセージセット**

日本ハムマーケティング株式会社

北海道産の豚肉を使い、肉の美味しさを引き出す本場ドイツ伝統の製法で作った、「シヨルターハム」・「クラコウソーセージ」・「ローレルハム」に、「熟成サラミ」と2種類の「ポークウインナー」をセットにしました。

●セット内容：シヨルターハム320g・クラコウソーセージ130g・ローレルハム100g・レモン&パセリウインナー92g・アラビキウインナー92g・熟成サラミスライス28g各1  
●賞味期間：要冷凍で35日  
●加工地：北海道

**冷蔵**

**商品番号 06** **北海道**

**〈島の人〉海鮮美味セット**

株式会社レブーズ

脂の乗ったサーモンと昆布を重ねて巻いた「サーモン昆布重ね巻」、皮まで美味しい「ほっけ干物」、昆布だして漬けた「いくら醤油漬」、甘みのある「ホタテ貝柱」など、北海道の海の幸をお届けいたします。

●セット内容：サーモン昆布重ね巻・ほっけ干物、いくら醤油漬40g・ホタテ貝柱120g・イカの一夜干し・北海道三味海鮮漬80g・とろろ昆布40g各1  
●賞味期間：要冷凍で30日  
●原産地：昆布・真ほっけ・カラフトマスの卵・ホタテ・イカ/北海道、サーモントラウト/チリまたはノルウェー  
●加工地：北海道  
●アレルギー：小麦・乳・えび・かに

**冷凍**



仙台支店推薦

商品番号 13

### 〈伊達の牛たん本舗〉 厚切り芯たん塩仕込み

株式会社伊達の牛たん本舗

牛たんの中でも特に柔らかい部分「芯たん」を厚切りにしました。牛たん特有のプリッととした食感、旨み溢れる肉汁をお楽しみいただける一品です。程よい塩加減が牛たん本来の旨みを引き立たせます。本場の味をぜひお召し上がりください。

- セット内容・120g×3
- 賞味期間・要冷凍で270日
- 原産地・牛たん/アイランド・イギリス
- 加工地・宮城県



冷凍



オリジナル自動車推薦

商品番号 14

### 伊達な海鮮詰合せ

株式会社仙台丸水配送

宮城県のこだわりの水産加工品を、詰合せました。宮城のブランドさば「金華さば」の炙りしめさば、脂の乗った干物、藻塩仕込みのたらこ・明太子などのこだわりの水産加工品をぜひお召し上がりください。お酒の肴だけでなく、ごはんのおともにもぴったりです。

- セット内容・炙りしめさば・赤魚醤油干し・藻塩たらこ200g・藻塩辛子明太子200g各1、しめぼしつけ干物・金華さば干物各2
- 賞味期間・要冷凍で240日
- 原産地・赤魚・しめぼし/アメリカ、さば/宮城県・三陸沖、スケトウダラの卵/ロシアまたはアメリカ
- 加工地・宮城県
- アレルギー・小麦
- ※たらこ・明太子の本数はサイズによって異なります。あらかじめご了承ください。

冷凍



秋田支店推薦

商品番号 15

### 新米秋田県大潟村産あきたこまち 特選白米(無洗米)

株式会社大潟村あきたこまち生産者協会

自然豊かな大潟村で、米ぬか有機肥料による土作りに長年取り組んだ生産者が育てたこだわりの新米あきたこまちです。玄米を2mm以上に選別した粒ぞろいのお米は、一粒一粒がしっかりとふっくら炊き上がります。

- セット内容・10kg(5kg×2)
- 原産地・秋田県



常温



山形支店推薦

商品番号 16

### 山形牛すき焼用

高橋畜産肉株式会社

山形の夏と冬の寒暖の差が肉牛の身を引き締め、きめの細かい肉質を作ります。さらに霜降りが入った肉質は、柔らかくまろやかな舌ざわりがあり、「山形牛」独特の風味があります。その山形牛の赤身肉(モモまたは肩と、バラ肉をそれぞれすき焼用に詰合せました。

- セット内容・モモまたは肩300g、バラ250g
- 賞味期間・要冷凍で30日
- 原産地・山形県
- ※部位のご指定はできません。あらかじめご了承ください。



冷凍



山形支店推薦

商品番号 17

### 〈出羽桜〉蔵直限定セット

出羽桜酒造株式会社

出羽桜は蔵人による手造りを大切にしている酒蔵です。花酵母を使って仕込んだ、濃密な香りとふくよかな味わいの純米吟醸酒と、キシのよい淡麗タイプの、飲み飽きない大吟醸酒をセットにしました。

- セット内容・出羽桜 純米吟醸酒 花酵母仕込み 720ml・出羽桜 蔵直大吟醸酒 720ml各1
- 原産地・米/日本



常温



水戸支店推薦

商品番号 18

### 〈幸田商店〉 茨城県産ほしほし詰合せ

株式会社幸田商店

昔懐かしい素材な味わいの「たまゆたか」を使用した海風ほしほし、甘味が強くねっとりとした「べにはるか」、滑らかな舌ざわりの「シルクスイート」、コクのある甘味の「いずみ」などを使用したほしほしを詰合せました。

- セット内容・べにはるか平切りほしほし320g・シルクスイート平切りほしほし140g・海風ほしほし160g・べつ甲ほしほし180g各2、いずみ平切りほしほし140g×1
- 賞味期間・常温で60日
- 原産地・さつまいも/茨城県
- 加工地・茨城県
- ※商品の特性上、表面に糖分が白くあらわれる場合がございます。あらかじめご了承ください。



常温



オリジナル自動車推薦

商品番号 19

### 常陸牛すき焼用

株式会社SCMIT

茨城の名産品として知られる「常陸牛」は、指定生産者が茨城県内で飼育した黒毛和牛のうち(公社)日本食肉格付協会の牛枝肉取引規格で歩留等級がA等級またはB等級かつ肉質等級が5等級と4等級のもので、茨城県常陸牛振興協会が認定したのみにあります。旨みが強く、きめ細やかな霜降りが特徴です。

- セット内容・肩550g
- 賞味期間・要冷凍で90日
- 原産地・茨城県



冷凍



宇都宮支店推薦

商品番号 20

### 〈ココファーム・ワイナリー〉 ココのジュースセット

有限会社ココファームワイナリー

アメリカ産コンコードを果皮や種と一緒に絞った「ぶどうジュース」、上品な甘さのオーストラリア産果汁の「マスカットジュース」、ココ・ファーム・ワイナリーがプロデュースした、年齢を問わず、どなたにも喜ばれる果汁100%ジュースのセットです。

- セット内容・ぶどうジュース(濃縮還元)600ml・マスカットジュース(濃縮還元)600ml各3
- 賞味期間・常温で365日
- 加工地・山梨県



常温



事業法人営業第一部推薦

**商品番号 27**  
東京都

### まぐろ丼の具5種セット

マルハニチロ株式会社

冷凍

冷凍庫から取り出し流水で解凍するだけ、あたたかいご飯にのせれば本格的なまぐろ丼が味わえます。4種類の味の違う漬けまぐろと、本まぐろをベースにしたまぐろたたきを加えた種類のまぐろ丼がお楽しみいただけます。

●セット内容…まぐろ漬け70g・まぐろ漬け(コマ醤油)70g・まぐろ漬け(大葉味噌)70g・まぐろめかふ70g・まぐろたたき70g各3

●賞味期間…要冷凍で30日

●原産地…まぐろ/韓国他

●加工地…福島県

●アレルギー…小麦・卵

※商品の特性上、たれが凍結しにくい商品ですが、品質上問題ございません。あらかじめご了承ください。



千葉支店推薦

**商品番号 25**  
千葉県

### 千葉県産 水温®熟成はまぐり

厚生水産株式会社

冷凍

「水温®熟成はまぐり」は-1℃にて72時間かけて熟成させて急速冷凍します。旨み成分が増えて大変美味しくなります。「焼きはまぐり」や「お吸い物」はもちろん、海鮮鍋や酒蒸し、パスタなどでも美味しくお召し上がりいただけます。

●セット内容…1.8kg(14〜20個)

●賞味期間…要冷凍で60日

●原産地…千葉県

※商品の特性上、個体差がございます。あらかじめご了承ください。



前橋支店推薦

**商品番号 23**  
群馬県

### 〈ガトーフェスタハラダ〉 ロワ・カカオセット

株式会社原田

常温

グーテ・デ・ロワは、芳ばしい香りのフランスパンに、上質なバターなどを使用して丁寧に仕上げたガトーラスクです。グーテ・デ・ロワカカオは、チョコレットとローストしたカカオ豆を粉砕したカカオニブをフランスパンに練り込みガトーラスクに仕上げました。

●セット内容…グーテ・デ・ロワ(2枚入)・グーテ・デ・ロワカカオ(2枚入)各26

●賞味期間…常温で50日

●加工地…群馬県

●アレルギー…小麦・乳



宇都宮支店推薦

**商品番号 21**  
栃木県

### 〈滝沢ハム〉 栃木県産桜山豚 ロース味噌漬と生ウインナー

滝沢ハム株式会社

冷凍

豚肉の肥育に適した、衛生管理された環境の中で大切に育てられた肉質のよい桜山豚(オーシャントン)を使用しています。ロース厚切りの金山寺味噌漬、西京味噌漬とお肉の旨みとジューシーさが味わえる生ウインナーです。

●セット内容…豚ロース金山寺味噌漬125g・生ウインナー120g各3、豚ロース西京味噌漬125g×2

●賞味期間…冷凍で150日

●原産地…豚肉/日本

●加工地…日本

●アレルギー…小麦



中央支店推薦

**商品番号 28**  
東京都

### コラーゲンC スィーツジュレ アサイー・ベリー味

アース製薬株式会社

常温

ちゅるちゅと飲むだけでこだわりのフィッシュコラーゲンペプチドをチャージできる、スィーツ感覚のビューティーサージです。低カロリーで小腹も満たせます。ノンカフェイン、ノンシュガーなので就寝前にもおすすめです。

●セット内容…120g×30

●賞味期間…常温で18カ月

●加工地…日本



事業法人営業第一部推薦

**商品番号 26**  
東京都

### ナチュラルチーズと生ハム詰合せ

株式会社東京アイリー

冷蔵

選り抜かれたヨーロッパ産の7種のナチュラルチーズの他、フランス産の生ハムを14カ月以上熟成させたジャンボンド・バイヨンヌ、スペイン産のハモン・セラノや、24カ月以上熟成させたハモン・ペリコなどを詰めました。ワインやお好みのお酒ともお楽しみいただけます。

●セット内容…アペニン・セラーノ・カマンベール125g・エンボル・グダナル190g・ミモレット27g・熟成チエダー30g・バルシャーン・レジャール150g・グーテ・デ・ロワ100g・ジャコ・バルド・バイヨンヌ40g・ハモン・セラノ50g・ハモン・ペリコ30g・バルミヤン・レジャール50g×2

●賞味期間…要冷蔵で90日

●原産国…アルペンハイ・カマンベール/ドイツ、エンボル・グダナル/イタリア、レジャール/フランス、熟成チエダー/イタリア、バルミヤン・レジャール/イタリア、バルシャーン/イタリア、ジャコ・バルド/フランス、バルシャーン/イタリア、グーテ・デ・ロワ/フランス、ハモン・セラノ/スペイン、ハモン・ペリコ/スペイン、バルミヤン・レジャール/フランス

●アレルギー…乳



さいたま支店推薦

**商品番号 24**  
埼玉県

### 〈鯉平〉職人手焼きの 国産うなぎ蒲焼

株式会社鯉平

冷凍

明治30年(1897年)創業の老舗うなぎ川魚問屋、鯉平が贈る「職人手焼き」の国産のうなぎ蒲焼です。職人の手により心を込めて蒲焼にされた本品には、その証となる竹串のあとが残っています。江戸前蒲焼特有のふっくらと蒸しあげられた口溶けのよさ、自慢のたれには、たっぷりとうなぎの旨みがいっぱい入っており、ご自宅で美味というお楽しみいただけます。

●セット内容…うなぎ蒲焼85g×2、山椒・たれ付

●賞味期間…要冷凍で180日

●原産地…うなぎ/日本

●加工地…埼玉県

●アレルギー…小麦



前橋支店推薦

**商品番号 22**  
群馬県

### 〈水芭蕉 谷川岳〉 純米大吟醸飲み比べ10本セット

永井酒造株式会社

常温

日本酒品評会で最高峰である全国新酒鑑評会において多数の金賞を受賞し、海外でのコンテストでも数多くの受賞歴を誇る実力派酒蔵、永井酒造より限定出荷の純米大吟醸10本飲み比べセットをお届けいたします。4種の純米大吟醸をお楽しみいただけます。

●セット内容…水芭蕉 純米大吟醸 180ml×4、谷川岳 純米大吟醸 180ml×3、水芭蕉 純米大吟醸 180ml×2、水芭蕉 純米大吟醸 プレミアム 180ml×1

●原産地…米/日本

【水芭蕉 純米大吟醸 アプレミアム】  
●製造地:群馬県  
●原材料:米、米こじ  
●アルコール度数:16%

【水芭蕉 純米大吟醸】  
●製造地:群馬県  
●原材料:米、米こじ  
●アルコール度数:15%

【谷川岳 純米大吟醸】  
●製造地:群馬県  
●原材料:米、米こじ  
●アルコール度数:17%

【水芭蕉 純米大吟醸 翠】  
●製造地:群馬県  
●原材料:米、米こじ  
●アルコール度数:15%

●飲み口:甘□□□□辛  
●飲み口:甘□□□□辛  
●飲み口:甘□□□□辛  
●飲み口:甘□□□□辛



中央支店推薦

商品番号 29  
東京都

### 〈西川〉 肩口フィット枕2個セット

西川株式会社

寝返りしやすいアーチ形状。肩口にフィットする立体キルト縫製で頸椎を優しくサポートします。手洗いで、いつも清潔にご使用いただける枕です。

- セット内容：枕(約63×43cm)・枕カバー(約65×45cm)各2
- 材質：枕(側地)綿100%・詰めものポリエステル100%・枕カバー/綿100%
- 生産地：日本
- 仕様：手洗い可



中央支店推薦

商品番号 31  
東京都

### 〈ライオン〉クリーンギフトセット

ライオン株式会社

ライオンのトップスプレーNANOXとキレイキレイ泡ハンドソープ、CHARMY Magicの台所用洗剤が入っています。家事の手助けになる毎日ご使用いただける便利なセットです。

- セット内容：トップスプレーNANOX本体400g・キレイキレイ薬用泡ハンドソープ本体250ml各1、トップスプレーNANOX詰替用320g×9、キレイキレイ薬用泡ハンドソープ詰替用200ml×4、CHARMY Magic速乾+カラッと除菌シトラスミントの香り 220ml×2
- 生産地：日本



新宿支店推薦

商品番号 33  
東京都

### 〈スープストックトーキョー〉 スープとパンのセット

株式会社スープストックトーキョー

素材本来の美味しさを引き出すため、手間と時間をかけて丁寧に作り上げられる味わいをご家庭で心ゆくまでお楽しみいただけます。

- セット内容：オマール海老のビスク180g・とうもろこしとまぐさのスープ180g・ミネストローネ180g・石窯パン各2、オニオンスープ180g・東京参鶏湯180g・緑の野菜と岩塩のスープ180g・東京ポルシチ180g・北海道産かぼちゃのスープ180g各1
- 賞味期間：要冷凍で365日
- 加工地：日本
- アレルギー：小麦・乳・えび・かに

※冷凍スープは電子レンジ対応です。



厚木支店推薦

商品番号 35  
神奈川県

### 尾西の非常食セット

相国防災株式会社

災害時の保存食として人気のあるアルファ米のほか、パンとクッキーを組み合わせた17品目のセットになります。軽くて食器要らずなので、防災用だけではなく山登りやキャンプといったアウトドアでもおすすすめです。

- セット内容：アルファ米(白飯・山菜おこわ・五目ごはん・わかめごはん・えびピラフ・ドライカレー・チキンライス・きのこごはん・ひだまりパン(プレーン・チョコ・メープル)・携帯おにぎり(鮭・わかめ・五目おこわ・昆布・ライスクッキー(ココナッツ・いちご)各1)
- 賞味期間：常温で5年
- 加工地：日本
- アレルギー：小麦・乳・卵・えび・かに

※アルファ米の調理には水かお湯が必要となります。



中央支店推薦

商品番号 30  
東京都

### 〈HARIO〉 ダブルメッシュドリップ &サーバーセット

HARIO株式会社

ペーパー要らずのステンレス製コーヒードリッパードリップとサーバーセット。ドリップは二重メッシュでコーヒータンクもスッキリ抽出。ドリップの内側には杯数がわかるメモリ付き。サーバーはオールステンレス製のため、直火にも対応し、温め直しも可能です。

- セット内容：ドリップ(約4.8×12.3×高さ9.6cm)・サーバー(約17×12×高さ12cm、満水容量700ml)各1
- 材質：ステンレス
- 生産地：中国
- 仕様：サーバー/IH不可
- 品番：ドリップ/PAV/DM
- O.V.C.S.M.I.50.H.S.V.



港支店推薦

商品番号 32  
東京都

### 〈nakato〉ビーフカレー &ビーフストロガノフセット

株式会社nakato

レストランの味をご家庭でお手軽にお楽しみいただける、手間暇かけたこだわりの洋食シリーズ、麻布十番シリーズのビーフカレーとビーフストロガノフをお届けいたします。

- セット内容：ビーフカレー 200g×5、ビーフストロガノフ 190g×4
- 賞味期間：常温で360日
- 加工地：山形県
- アレルギー：小麦・乳・卵



松本支店推薦

商品番号 34  
東京都

### 〈銀座鼓特選〉有機白粒味噌と 長期熟成味噌セット

ひかり味噌株式会社

発酵と熟成をテーマにしたレストラン「GINZA 鼓 KUKI」特選、時と自然に寄り添い蔵人が技を尽くした味噌をお届けいたします。有機白粒味噌「禪」の甘く華やかな香り、三年熟成味噌「雅」の力強い旨み、二年熟成味噌「華」の芳醇な味わいをお楽しみいただけます。

- セット内容：銀座鼓特選甘口白粒 500g×4、銀座鼓特選雅 50g、銀座鼓特選華 50g各1
- 賞味期間：常温で180日
- 加工地：長野県



新潟支店推薦

商品番号 36  
新潟県

### 〈エチゴビール〉 エチゴビール詰合せ

エチゴビール株式会社

やさしく深い深い熟成の味エレガントブロード、艶やかな赤色のプレミアムレッドエール、チェコ産のサウザーホップを贅沢に使用したピルスナー、新潟産のこしひかりを使用したこしひかり越後ビールの4種のクラフトビールの詰合せです。

- セット内容：エレガントブロード 350ml・プレミアムレッドエール 350ml・ピルスナー 350ml・こしひかり越後ビール 350ml各3
- 賞味期間：常温で240日







**伊丹米**

オリックス自動車推薦

石川県は霊峰白山に源を発する手取川と肥沃な大地に恵まれ、美味しいお米のできる条件がそろっており、江戸時代より「加賀百万石」の米どころとして名をはせ、良質米生産県として評価されています。ねばりと弾力性に優れた美味しいお米となっています。

●セット内容…10kg(5kg×2)  
●原産地…石川県



商品番号 **43** 石川県  
※発送時期は10月上旬以降となります。  
常温

〈伊丹米〉  
新米 石川県産コシヒカリ  
伊丹産業株式会社



**金沢まいもん**

北陸支店推薦

解凍後、お刺身でお召し上がりいただくことも可能です。カットしてあるので調理がしやすく、お手軽にカニ鍋や焼きガニなどさまざまなカニ料理をお楽しみいただけます。

●セット内容…60g  
●賞味期間…要冷凍で30日  
●原産地…ロシア  
●加工地…日本  
●アレルギー…かに  
※本数はサイズによって異なります。  
あらかじめご了承ください。



商品番号 **41** 石川県  
常温

〈金沢まいもん〉  
カット生ずわいがに  
株式会社エムアンドケイ



富山支店推薦

お刺身を昆布で締めた富山の郷土料理「昆布締め」6種を詰めました。昆布の上品でまろやかな旨みが魚本来の旨みをより際立たせてくれます。甘みと香りが程よく調和した刺身とは違う豊かな味わいをお楽しみいただけます。

●セット内容…昆布締め(サイモントラウト100g・カジキマグロ100g・ほたて100g・水たこ100g・甘えび100g・観音イカ100g)各1  
●賞味期間…要冷凍で90日  
●原産地…サイモントラウト/チリ、カジキマグロ/台湾、いか/たこ/日本、ほたて/北海道、甘えび/グリーンランドまたはカナダ  
●加工地…富山県  
●アレルギー…小麦・えび



商品番号 **39** 富山県  
常温

〈昆布締め詰合せ〉  
オークス株式会社



新潟支店推薦

新潟県有数の米どころの越後平野で栽培した昔ながらのコシヒカリです。栽培には、自家製もみがら堆肥を使用しています。もみがらや稲わらをすき込む循環型の農業にも取り組み、日々美味しいお米作りを励んでいます。

●セット内容…10kg(5kg×2)  
●原産地…新潟県



商品番号 **37** 新潟県  
※発送時期は9月下旬以降となります。  
常温

〈新潟ひかりつこ米〉  
新米 新潟県産コシヒカリ  
新潟ひかりつこ株式会社



**丸松**

福井支店推薦

カット済みなので調理も簡単で、お手軽にカニ料理をお楽しみいただけます。福井県越前港で水揚げされた越前紅ズワイガニを、その日のうちに加工、凍結しているため、お刺身としてもお召し上がりいただけます。旨みたっぷりの紅ズワイガニを、ご堪能ください。

●セット内容…350g  
●賞味期間…要冷凍180日  
●原産地…福井県  
●アレルギー…かに  
※本数はサイズによって異なります。  
あらかじめご了承ください。



商品番号 **44** 福井県  
常温

〈鮮魚丸松〉  
カット生越前紅ズワイガニ  
株式会社鮮魚丸松



**高野**

北陸支店推薦

こんがり焼き上げ、香ばしく脂の乗った焼き鯖寿司。金沢名物の脂の乗ったのどぐろをさっぱりとした米酢を使用したすし飯と合わせ仕上げた炙りのどぐろ棒寿司。紅ズワイ蟹の脚肉を使用した蟹棒寿司の3本セットです。

●セット内容…焼き鯖寿司250g・炙りのどぐろ棒寿司250g・蟹棒寿司250g各1  
●賞味期間…要冷凍で150日  
●原産地…米/日本  
●加工地…石川県  
●アレルギー…小麦・かに



商品番号 **42** 石川県  
常温

〈棒寿司セット〉  
株式会社高野商店



富山支店推薦

【リンク8888】  
●製造地:富山県  
●原材料:米、米こうじ  
●アルコール度数:16度  
●飲み口:甘□□□□辛



●セット内容…リンク8888 720ml×1  
●原産地…米/日本

スコッチウイスキー銘柄シーバスターガルの原酒熟成に長年使用されたオーク樽を使用し、特徴の異なる数種の日本酒「満寿泉」を熟成させ、ブレンドしました。スコッチウイスキーと日本酒のハーモニーをお楽しみいただけます。

商品番号 **40** 富山県  
常温

〈リンク8888〉  
株式会社樹田酒造店



新潟支店推薦

少量の油で揚げ物ができる深型の段付構造。注ぎ口がついているので油の処理時に便利です。蓋の裏側には油切りの網がついているので、揚げ物パット要らず。さらに快適に料理ができるように油はねガードと油の温度がわかる温度計付き。

●サイズ…約径25.6×高さ13.2cm・適正油量900g  
●重量…約1.3kg  
●材質…本体/鉄(底厚1mm)・シリコン樹脂塗装、揚げアミ/鉄(クロムメッキ)・油はねガード/鉄(焼付塗装)  
●内容…蓋・温度計付  
●生産地…日本  
●仕様…ガス火・IH 200V可  
●品番…TM198065



商品番号 **38** 新潟県  
常温

〈天房庵〉  
段付天ぷら鍋24cm  
和平易ース株式会社



岐阜支店推薦

**〈明宝ハム〉  
ハム3種類とソーセイジ詰合せ**  
明宝特産物加工株式会社

岐阜県郡上市明宝で70年以上続くハムづくりの伝統を守り、切り分けや成型時は手作業で行うなど、丁寧な作業で肉の旨みや食感を生かしたハムとソーセイジの詰合せです。「プレスハム製法」で作る明宝ハムをはじめ、素材の美味しさをお楽しみいただけます。

- セット内容・明宝ハムソフト 350g×2、明宝ハム360g・明宝スモークハム250g・明宝スモークポロニアソーセイジ250g各1
- 賞味期間・要冷蔵で60日
- 加工地・岐阜県



冷蔵



長野支店推薦

- 【くろゆり(スタウトタイプ)】  
●製造地:長野県  
●原材料:麦芽、大麦、ホップ  
●アルコール度数:5%
- 【りんどう(アルトタイプ)】  
●製造地:長野県  
●原材料:麦芽、ホップ  
●アルコール度数:5%
- 【しらかば(ケルシュタイプ)】  
●製造地:長野県  
●原材料:麦芽、ホップ  
●アルコール度数:5%

**〈麗人〉  
善光寺浪漫ビール3種セット**  
麗人酒造株式会社

寛政元年(1789年)創業、信州の酒蔵「麗人」が醸す地ビール。スッキリした味わいの「しらかば(ケルシュタイプ)」、軽い甘みとホップの苦みが調和した「りんどう(アルトタイプ)」、ロースト麦芽の香ばしい香りとう爽やかな苦みが特徴の「くろゆり(スタウトタイプ)」。3種類の飲み比べがお楽しみいただける地ビールセットです。

- セット内容・しらかば(ケルシュタイプ) 350ml・りんどう(アルトタイプ) 350ml・くろゆり(スタウトタイプ) 350ml各5
- 賞味期間・常温で180日



常温



長野支店推薦

**〈久世福商店〉  
うまいものグルメセット**  
株式会社サンクゼール

「ザ・ジャパニーズ・グルメストア」をコンセプトに「うまいもの」を集めました。簡単にお楽しみいただけるおだしご飯のおともやスパレットなど、バラエティ豊かなセットです。「美味しい」を心を込めてお届けいたします。

- セット内容・毎日野菜だし6g・素材の旨味引き立つ毎日だし7g各7、生粉のあごだし10g×5、海苔バター145g・あんバター125g・おかず味噌国産九条ねぎ140g・七味なめ茸130g・福岡県産あまおうジャム115g・混ぜご飯の素4種のきのこ130g(2合用)各1
- 賞味期間・常温で240日
- 加工地・日本
- アレルギー・小麦・乳



常温



福井支店推薦

**〈越前かに職人甲羅組〉  
カット生ズワイガニ**  
株式会社伝食

カニ本来の甘みが繊維の一本一本に詰まった「とろける甘さ」を感じられるズワイガニ。包丁や調理バサミがなくても簡単にお召し上がりいただけるように、カニの足を一本ずつ丁寧にカットしてお届けいたします。カニ刺し、しゃぶしゃぶ、鍋など、家族みんなで手軽にお楽しみいただけます。

- セット内容・400g
- 賞味期間・要冷蔵で30日
- 原産地・カナダ・アメリカ
- ロシア他
- アレルギー・かに
- ※本数はサイズによって異なります。あらかじめご了承ください。



冷凍

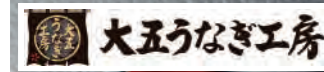

静岡支店推薦

**うなぎ問屋の大五蒲焼**  
大五通商株式会社

国産のうなぎを、蒸し時間をやや長めにじっくりと白焼きにし、本醸造醤油、本みりんを使用したたれをつけて炙り焼き製法で焼き上げました。肝吸い付きなので、「自宅」「うなぎ重セット」がお楽しみいただけます。

- セット内容・うなぎ蒲焼×2(計220g)、山椒・たれ・肝吸い付
- 賞味期間・要冷蔵で30日
- 原産地・うなぎ/日本
- 加工地・日本
- アレルギー・小麦



冷凍



岐阜支店推薦

**〈キッチン飛騨〉  
黒毛和牛カレー中辛**  
株式会社飛騨ハム

国産黒毛和牛と淡路島産玉ねぎを使用した、温めるだけでお手軽にお召し上がりいただけるビーフカレーです。牛肉とソーセージの旨み、甘みが溶けこんだルーはまろやかに上品な味わいです。程よい辛さに仕上げた中辛カレーです。

- セット内容・黒毛和牛ビーフカレー290g×9
- 賞味期間・常温で2年
- 加工地・岐阜県
- アレルギー・小麦



常温



長野支店推薦

**〈信州ハム〉  
爽やか信州軽井沢  
ハム・ウインナー詰合せ**  
信州ハム株式会社

選び抜かれた原料を用いて、本場ドイツの製法と、特色JAS規格基準の長期熟成により、素材の旨みを引き出した味わい深いロースハムやベーコン、ポークウインナーなどの詰合せです。

- セット内容・熟成ロースハム360g・熟成ボンレハム300g・熟成ベーコン250g・熟成ハーブポークウインナー80g・熟成あらびきポークウインナー80g・ロース生ハム30g各1
- 賞味期間・要冷蔵で40日
- 加工地・長野県



冷蔵



福井支店推薦

**水産缶詰詰合せ**  
福井缶詰株式会社

ノルウェー産の鯖にこだわった6種類の味をお楽しみいただける「鯖缶詰」、真鱈の卵を北海道産昆布とともに炊き上げた「たらの子缶詰」と「紅ずわい」が缶詰詰合せです。ご飯のおともにお酒の肴にぴったりです。

- セット内容・鯖醤油仕立て180g・味噌煮180g・水煮180g各2、たらの子100g(固形量75g)×2、紅ずわいがはぐし脚肉入り105g×1、鱈唐辛子入り180g・生姜入り180g・アマニ油入り90g(固形量70g)各1
- 賞味期間・常温で3年
- 加工地・福井県
- アレルギー・小麦・かに



常温



京都支店推薦

**商品番号** 59  
**京都府**

祇園辻利の宇治玉露、玄米茶、水出し冷煎茶をお気軽にお楽しみいただけるティーバッグでお届けいたします。「つじりの里」はロールせんべいの中に濃厚抹茶クリームを、「ぎおんの里」は宇治抹茶をたっぷり練り込んだせんべいの中にホワイトクリームを入れた祇園辻利の抹茶菓子。祇園の石畳をイメージした上品なお菓子「ぎおんの小路」も入った宇治茶を満喫できる詰合せです。

●セット内容・宇治茶ティーバッグ(玉露・玄米茶各17、冷煎茶×15)、抹茶菓子(つじりの里・ぎおんの里各15、ぎおんの小路×14)  
●賞味期間・常温で120日  
●茶葉原産地・日本  
●加工地・抹茶菓子/日本  
●アレルギー・小麦・乳・卵

常温



滋賀支店推薦

**商品番号** 57  
**滋賀県**

琵琶湖のほとりに佇む日本最小規模の蒸溜所「長濱蒸溜所」がブレンドにこだわり生み出したモルトウイスキーです。海外の原酒をベースに、長濱蒸溜所のモルトを絶妙にブレンドし、日本原産「山桜」にて後熟を行いました。和をまとった香木を思わせる心地よい芳香と優しい余韻が特徴です。

●セット内容・アマハガンワールドモルトエディション山桜 700ml×1

常温

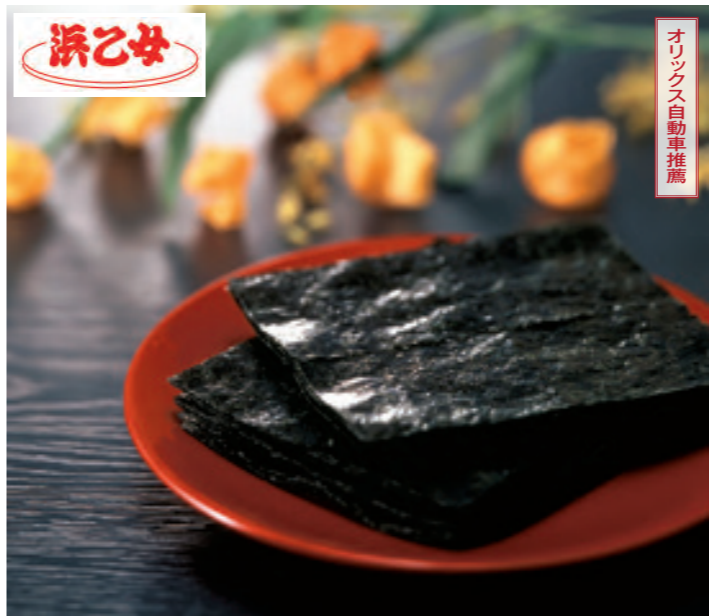

オリックス自動車推薦

**商品番号** 55  
**愛知県**

名古屋の海苔メーカー「浜乙女」がお届けする味付海苔です。口当たりが柔らかく、ほのかに甘みのある有明海産の海苔を選び抜き、海苔本来の風味を引き出すたれで丁寧に味付けしました。白いご飯に合う味付海苔です。

●セット内容・(8切)200枚×3  
●賞味期間・常温で15カ月  
●原産地・乾海苔/日本  
●加工地・愛知県  
●アレルギー・小麦・えび

常温



静岡支店推薦

**商品番号** 53  
**静岡県**

さばは脂の乗った原料を使用しています。またオイルサーディンは、小ぶりでクセの少ないイワシを使用しており、3種類の味をお楽しみいただけます。ツナは夏びん長鮪(ホワイットツナ)を使用し、ソリッドとフレックタイプツナそれぞれ2種類の味をお楽しみいただけます。

●セット内容・さば味噌煮175g(固形量120g)・さば水煮175g各2、オイルサーディン105g(固形量75g)・赤唐辛子入オイルサーディン105g(固形量75g)・にんにく入オイルサーディン105g(固形量75g)・ホワイトツナ納豆油漬ソリッド90g(固形量70g)・ホワイトツナエキストラバーズ90g(固形量70g)・赤唐辛子入ホワイトツナフレック90g・にんにく入ホワイトツナフレック90g各1

●賞味期間・常温で3年  
●加工地・日本

常温



京都支店推薦

**商品番号** 60  
**京都府**

「サステナブル和牛熟」とは仔牛を産んだ母牛を丹精込めて再肥育した牛です。選り抜かれた素牛にこだわりの餌や亜麻仁(胡麻の一種)を与えることでメタンガスの発生を抑えて環境にも牛にもよい肥育を考え、持続可能な取り組みで日本畜産業界の向上と発展を目指します。

●セット内容・ミックス(バラ・モモ・ロース)400g  
●賞味期間・要冷凍  
●で60日  
●原産地・日本

冷凍



滋賀支店推薦

**商品番号** 58  
**滋賀県**

近江牛と国産豚を調合した、近江スエヒロ本店のハンバーグです。近江牛の旨みが凝縮された溢れ出す肉汁をご堪能ください。

●セット内容・120g×6  
●賞味期間・要冷凍で180日  
●加工地・滋賀県  
●アレルギー・小麦・乳・卵

冷凍



滋賀支店推薦

**商品番号** 56  
**滋賀県**

琵琶湖を囲む澄んだ水と恵まれた自然環境のもとで丹精込めて飼育され、霜降り度合いが高く、特有の香りと柔らかさが特徴の「近江牛」。モモ肉と旨みのあるバラ肉をすき焼用にスライスしました。さっぱりとした赤身肉は、すき焼をはじめ、さまざまな牛肉料理に幅広くご利用いただけます。

●セット内容・ミックスモモ・バラ計400g  
●賞味期間・要冷凍で30日  
●原産地・滋賀県

冷凍



浜松支店推薦

**商品番号** 54  
**静岡県**

浜名湖産の脂が乗ったうなぎを選び抜き、強火で焼き上げて表面はパリッと中はフワツとした食感の蒲焼に仕立てました。コクが際立つ秘伝のタレがうなぎ本来の旨さを引き出します。

●セット内容・うなぎ蒲焼220g(長焼175g・カット蒲焼各1)、タレ付  
●賞味期間・要冷凍で90日  
●原産地・うなぎ/静岡県  
●加工地・静岡県  
●アレルギー・小麦

冷凍



大阪事業法人営業第1部推薦

〈パナソニック〉  
メンズシェーバー3枚刃  
パナソニック株式会社

硬いヒゲも根元からカットできる「30度鋭角ナノエッジ内刃」搭載でヒゲを切断する内刃の刃先角度を30度まで鋭角化することで、硬いヒゲもしっかり剃れます。

- サイズ：約6.5×4.7×長さ16cm
- 材質：ABS樹脂
- 生産地：中国
- 品番：ES-RL34-S



大阪事業法人営業第1部推薦

〈イワタニ〉  
カセットフーエコプレミアム  
岩谷産業株式会社

大きな10号鍋まで使用できるカセットコンロです。トッププレートにエコプレミアム専用色のプレコートフッ素銅板を採用しているため、汚れの拭き取りやお手入れも簡単です。

- サイズ：約33.4×27.4×高さ8.9cm
- 材質：銅板(静電塗装)・プレコートフッ素銅板・耐熱アルミダイカストナール
- スタ1銅板・ABS樹脂
- 生産地：日本
- 品番：CB-EPR1

※後継機種に変更になる場合がございます。あらかじめご了承ください。  
※ガスボンベは付いておりません。(別売)



京都支店推薦

〈京扇子〉  
株式会社宮脇貴扇庵

扇面に描かれた「ひょうたん」は版画の技法を使い、色すつ手で刷って表現しました。6つの描かれた「ひょうたん」は「六瓢」(むびょう)、「無病」という先人の願いの込められた柄です。焼煤竹(やきすすたけ)を骨組みに使用しています。

- サイズ：全長約22cm・扇骨25間
- 材質：和紙・竹・セルロイド
- 生産地：日本



京都支店推薦

〈京菓子詰合せ〉  
株式会社世屋伊織

江戸・享保元年(1716年)創業。江戸時代、宮中御用達として御所へお菓子を運ぶ際に使用していた「行器(ほかい)」をモチーフにした二段重ねの進物箱を、明治維新150年の記念として製作しました。縁起のよい菓銘の千客万来や、本わらび餅などの京菓子を詰めてお届けいたします。

- セット内容：千客万来・きなこ餅・柚子羽二重各5
- 本わらび餅85g・黒蜜・きなこ付×3
- 賞味期間：常温で60日
- 加工地：日本
- アレルギー：小麦・乳・卵



大阪事業法人営業第1部推薦

〈但馬屋〉  
牛たん・黒毛和牛カレーセット  
株式会社牛心

創業昭和45年(1970年)の但馬屋がこだわった牛たんカレーと黒毛和牛カレーのセットです。スパイスの香りと素材の味わいがマッチした但馬屋のカレーをぜひご自宅でお召し上がりください。

- セット内容：牛たんカレー200g・黒毛和牛カレー180g各4
- 賞味期間：常温で2年
- 加工地：大阪府
- アレルギー：小麦・乳



大阪事業法人営業第1部推薦

〈魚匠えびす〉  
とろ鯖煮付け&  
鮭の西京焼セット  
鴻池運輸株式会社

とろ鯖煮付けは生姜の香り豊かに、ふっくらと仕上げました。鮭の西京焼は西京白味噌にじっくりと漬けてこんで旨み豊かに、ふっくら香ばしく焼き上げました。2種類の味をお楽しみいただけます。

- セット内容：とろ鯖煮付け95g×5、鮭の西京焼80g×5
- 賞味期間：要冷凍で365日
- 加工地：大阪府
- アレルギー：小麦



神戸支店推薦

〈京都養老軒〉  
博多あまおうまるごと母大福  
株式会社ヤバケイ

フルーツ大福で有名な京都養老軒監修の「博多あまおう」がまるごと一つ入った大福です。こしあん和白あんの紅白2種類の味わいをお楽しみいただけます。冷蔵庫で凍らし、半解凍で美味しく召し上がりがいただけます。

- セット内容：こしあん・白あん各7
- 賞味期間：要冷凍で90日
- 加工地：福岡県



京都支店推薦

〈任天堂〉ゲーム&ウオッチ  
&カードゲームセット  
任天堂販売株式会社

懐かしのゼルダのゲームが4種類遊べる「ゲーム&ウオッチ」と、カードゲームの定番「花札」、「トランプ」をセットでお届けいたします。ちょっとした空き時間など、いろいろなシチュエーションでお楽しみいただけます。

- セット内容：ゲーム&ウオッチゼルダの伝説・花札・トランプ各1
- 生産地：ゲーム&ウオッチ/中国、花札・トランプ/日本
- 品番：ゲーム&ウオッチゼルダの伝説/HX B15MAAAA

※「ゲーム&ウオッチ」の充電には、「ニンテンドーUSBACアダプター」(別売)が必要です。





大阪事業法人営業第二部推薦

### 〈黒船〉黒船詰合せ

株式会社長崎堂

東京自由が丘に本店を構える和洋菓子店「真」の味を「真」の心で。素材が本来もつ力と自社で培われた技術で作られたお菓子を届けていきます。濃厚なミルククリームをビスケットでサンドした「ザリッチアンドミルク」としっとり焼きチョコラスクの「ノボタイ」を詰合せました。

- セット内容：ザリッチアンドミルク×16、ノボタイ(ダーク・ホワイト各12)
  - 賞味期間：常温で90日
  - 加工地：大阪府
  - アレルギー：小麦・卵・乳
- ※商品の特性上、割れやすくなっています。あらかじめご了承ください。



常温



神戸支店推薦

### 〈パティスリートウーストウース〉焼菓子詰合せ

株式会社ポトマック

神戸の洋菓子屋「パティスリートウーストウース」の焼菓子5種の詰合せです。素材の味を大切にしたマドレーヌ・フィナンシェ・パウンドケーキをお楽しみいただけます。

- セット内容：マドレーヌシトロン×8、フィナンシェ・フィナンシェショコラ・ケーキオランジェ・ケーキフィグアブリコ各4
- 賞味期間：常温で45日
- 加工地：兵庫県
- アレルギー：小麦・乳・卵



商品番号 71

常温



姫路支店推薦

### 神戸牛すき焼用

株式会社大浦ミート

神戸牛の称号は、但馬牛の中でも厳しい条件をクリアした牛だけに与えられます。赤身のモモ肉と脂の多いバラ肉の2つの部位をすき焼用にスライスしてお届けいたします。

- セット内容：ミックスモモ・バラ 500g
- 賞味期間：要冷凍で30日
- 原産地：兵庫県



商品番号 73

冷凍



オリックス自動車推薦

### 但馬牛すき焼用

たじま農業協同組合

サシの入り具合は見て美しく、食べると柔らかく、ジューシーな旨みが口の中に広がります。バラ肉は赤身と脂が層になっているあばら付近のお肉で、程よい霜降りによる牛肉らしい濃厚な味わいと脂の甘みがお楽しみいただけます。

- セット内容：バラ 60g
- 賞味期間：要冷凍で60日
- 原産地：兵庫県



商品番号 75

冷凍



阪和支店推薦

### 〈おくさま印〉新米特別栽培米 こしひかり食べ比べセット

株式会社米匠庵

特別栽培米とは、農薬や化学肥料の使用量を地域慣行の半分以下に抑えて栽培したお米です。全国の優良産地から選りすぐりの特別栽培米を、新米食べ比べセットにてお届けいたします。日本の秋の味覚をお楽しみいただけます。

- セット内容：新潟県産特別栽培米こしひかり5kg、福井県産特別栽培米こしひかり5kg各1
- 原産地：新潟県産特別栽培米こしひかり/新潟県、福井県産特別栽培米こしひかり/福井県



商品番号 70

常温



神戸支店推薦

### 〈あわぢびーる〉クラフトビール5種10本セット

ユールエー株式会社

淡路島唯一のクラフトビール。淡路島産レモンの皮を合わせた爽やかなフレーバービールの「鳥レモン」、程よい苦みとコクのある「ペールエール」、喉越しのよい「ピルスナー」、フルーティな香りの「ヴァイツェン」、コクのある「アルト」の5種類をご用意しました。

- セット内容：鳥レモン 330ml、ペールエール 330ml、ピルスナー 330ml、ヴァイツェン 330ml、アルト 330ml 各2
- 賞味期間：要冷蔵で150日



商品番号 72

冷蔵



姫路支店推薦

### 〈牛肉商但馬屋〉神戸牛すき焼用

株式会社牛肉商但馬屋

神戸牛は、但馬牛の中でも肉質や歩留り等級などの厳しい審査基準をクリアした牛のみに与えられる称号です。赤身ならではコク深い肉の旨みをお楽しみいただける部位である肩肉をすき焼用にスライスしました。

- セット内容：肩 400g
- 賞味期間：要冷凍で30日
- 原産地：兵庫県



商品番号 74

冷凍



阪和支店推薦

### 〈うなぎ屋かわすい〉国産うなぎ蒲焼セット

川口水産株式会社

こだわりの国産うなぎを自家製のタレで香ばしく焼き上げました。一人前にちょうどいい大きさの長焼110gと、ちょっと食べたいときに便利なカット済みの蒲焼2枚をセットにしました。うなぎの蒲焼を専門に作り続けた自慢の味をご堪能ください。

- セット内容：長蒲焼 110g×1、カット蒲焼×2 (計80g)
- 賞味期間：要冷凍で365日
- 原産地：うなぎ/国産
- 加工地：和歌山県
- アレルギー：小麦



商品番号 76

冷凍



阪和支店推薦

商品番号 77

熊野牛すき焼用

株式会社 Meat Factory

紀州和歌山の山塊に抱かれた自然豊かな環境の中で、緑豊かな山々から湧き出る美しい水と植物性飼料を与え、健康管理と愛情をそそぎ、丹精を込めて育てられた美味しい和歌山ふるさとの味熊野牛を堪能ください。

- セット内容・モモ 450g
- 賞味期間・要冷凍で60日
- 原産地・和歌山県

冷凍



岡山支店推薦

商品番号 79

〈山田養蜂場〉  
国産蜂蜜3本セット

株式会社山田養蜂場

国内流通量が少ない深い香りとおまじの百花蜂蜜、淡い香りとおまじの甘みのあかし蜂蜜のセットです。採れる花による味わいの違いをお楽しみいただけます。

- セット内容・里山の百花蜂蜜 20g × 2、里山のあかし蜂蜜 20g × 1
- 賞味期間・常温で2年
- 採蜜地・日本
- 加工地・日本
- ※1歳未満の乳児には食べさせないでください。

常温



高松支店推薦

商品番号 81

オリーブ農家の  
完全オイルと  
檸檬オイルセット

有限会社井上誠耕園

スペイン産のまろやかでコク深い味わいの「エキストラヴァージンオリーブオイル完全搾り」とオーストラリア産のレモンとオリーブの果実を一緒に搾り、爽やかな香りが口いっぱいに広がる「檸檬オリーブオイル」をセットにしました。

- セット内容・エキストラヴァージンオリーブオイル 完熟搾り 450g・檸檬オリーブオイル 273g 各1
- 賞味期間・常温で36日
- 加工地・香川県

常温



福岡支店推薦

商品番号 83

〈おうごんうなぎ〉蒲焼

株式会社新日本電設

陸上養殖40年の歴史で培ったうなぎの厳しい日利きで良質なうなぎをお届けします。九州産うなぎにこだわり、水にこだわり、刺き、焼き、蒸し、そして蒲焼、すべての工程にこだわりをもち品質を認められたうなぎを「おうごんうなぎブランド」として提供しています。

- セット内容・お頭付うなぎ 蒲焼 × 2 (計220g)、たれ・山椒付
- 賞味期間・要冷凍で120日
- 原産地・うなぎ/九州
- 加工地・日本
- アレルギー・小麦

冷凍



山陰支店推薦

商品番号 78

ボイルズワイガニと  
かにつみれセット

株式会社門永水産

ズワイガニを食べやすいようにカットしました。カニ本来の美味しさをお手軽にお楽しみいただけます。カニの身が入ったかにつみれとセットにしました。

- セット内容・ボイルズワイガニ(半分) 460g・かにつみれ 500g 各1
- 賞味期間・要冷凍で365日
- 原産地・ズワイガニ/カナダ・アメリカ・ロシア他
- 加工地・ズワイガニ/ベトナム、かにつみれ/日本
- アレルギー・かに
- ※ボイルズワイガニの本数はサイズによって異なります。あらかじめご了承ください。

冷凍



福山支店推薦

商品番号 80

〈なかやま牧場〉  
高平原黒牛一口ステーキ用

株式会社なかやま牧場

なかやま牧場が誇る「高平原黒牛(交雑種)」は、広島県と岡山県で亜麻仁由来の成分を配合した飼料を与えて肥育された健康に配慮したブランド牛です。肉質は柔らかく、口溶けのよいさっぱりとした味わいが特徴です。ヒレとロースを一口サイズにカットしています。

- セット内容・ロース 200g、ヒレ 200g
- 賞味期間・要冷凍で180日
- 原産地・日本

冷凍



福岡支店推薦

商品番号 82

〈博多華味鳥水たきセット〉

トリゼンダイニング株式会社

九州産銘柄鶏「華味鳥」は、たっぷり日光が降り注ぎ自然の風が入る平飼いの開放感舎で、海藻、ハーブ、ぶどうの絞りかすや木酢液などとともに、腸内環境を整える飼料を与えて育てられた鶏です。華味鳥の肉質は程よい歯応えがあり、鶏特有の臭みが少なく鶏本来の旨みをお楽しみいただけます。

- セット内容・水たきスープ 600g × 3、ちゃんぽん麺 180g × 2、華味鳥切り身 300g、華味鳥ぶつ切り 300g、華つくね 200g、博多ぼん酢 220ml 各1
- 賞味期間・要冷凍で180日
- 加工地・日本
- アレルギー・小麦・卵

※商品の特性上、液体が完全に凍らない場合がございますが品質上問題ございません。あらかじめご了承ください。

※温度帯の異なる商品が含まれています。商品到着後は商品ごとにご確認ください。

※保存方法を確認ください。

冷凍



北九州支店推薦

商品番号 84

〈まんてんや〉豊前小倉流  
手焼き炭火うなぎ蒲焼

株式会社福岡養鰻

「焼き」にこだわり、たどり着いた「豊前小倉流」。まんてんやの蒲焼の一番の特徴は、職人の技による「焼き」にあります。うなぎは焼き込むほどに旨みが増しますが焼きすぎると炭化します。炭化する直前の一番美味しい状態を見極め、職人が手作業で焼き上げました。

- セット内容・うなぎ蒲焼 × 2 (計220g)、山椒・たれ付
- 賞味期間・要冷凍で90日
- 原産地・うなぎ/九州
- 加工地・日本
- アレルギー・小麦

冷凍





熊本支店推薦

商品番号 85

### 天草藍うなぎ蒲焼

株式会社天草海産

天草海産は、ミネラル豊富な天草灘で海水育ちのうなぎの養殖に成功しました。海水で育てること、うなぎ特有の臭みが少なく、肉厚で上質な脂身と柔らかな食感が特徴です。海水育ちの「天草藍うなぎ」を自宅で美味しくいただけます。

- セット内容：お頭付うなぎ蒲焼200g、たれ付
- 賞味期間：要冷凍で180日
- 原産地：うなぎ／熊本県
- 加工地：日本
- アレルギー：小麦



冷凍



オリックス自動車推薦

商品番号 87

### 豊後水道りゅうぎゅうセット

大分県漁業協同組合

豊後水道で育った「ぶり」と「ひらまさ」を、九州特有の甘口の醤油ダレに漬け込み、大分県の郷土料理「りゅうぎゅう」にしました。ご家庭でお楽しみいただけます。

- セット内容：ぶりりゅうぎゅう80g×5、ひらまさりゅうぎゅう80g×2
- 賞味期間：要冷凍で120日
- 原産地：ぶり・ひらまさ（養殖）／大分県
- 加工地：大分県
- アレルギー：小麦



冷凍



鹿児島支店推薦

商品番号 89

### 「いわさきホテルズ」いわさき Wagyu生ハンバーグ5個セット

岩崎産業株式会社

「いわさきWagyu」とはオーストラリアの自社牧場で誕生し、育成されたフルブラッド（純血）和牛です。その和牛を100%使用したハンバーグのセットです。成型後すぐに急速冷凍するので、牛肉の美味しさを逃がすことなくお召し上がりいただけます。

- セット内容：いわさきWagyu生ハンバーグ150g・ホテル特製デミグラスソース60g各5
- 賞味期間：要冷凍で90日
- 加工地：鹿児島県
- アレルギー：小麦・乳・卵



冷凍



鹿児島支店推薦

商品番号 91

### 黒毛和牛・甘熟豚南国スイト焼肉

株式会社カミチク

鹿児島県産のA5等級黒毛和牛と、九州産甘熟豚南国スイトの焼肉用をセットにしました。黒毛和牛は特上カルビ・上カルビとして使われる「バラ」、またはモモの希少部位「ヒウチ」「イチボ」を使用しています。甘熟豚南国スイトはバインかすを食べて育つため、脂身まで甘く、クセの少ない旨みを感じられます。

- セット内容：黒毛和牛（バラ）またはヒウチ・イチボ）200g、甘熟豚南国スイト（バラ）300g
- 賞味期間：要冷凍で180日
- 原産地：日本
- ※部位のご指定はできません。あらかじめご了承ください。



冷凍



大分支店推薦

商品番号 86

### おおいた和牛すき焼用

株式会社まるひで

大分の豊かな自然が育てたおおいた和牛は、きめ細かな霜降り、まろやかでとろけるような味わいです。おおいた豊後牛ブランドの中でも、美味しさにこだわった農場で育てられ、肉質4等級以上などの基準を満たしたものがおおいた和牛に選ばれます。

- セット内容：モモまたは肩550g
- 賞味期間：要冷凍で30日
- 原産地：大分県
- ※部位のご指定はできません。あらかじめご了承ください。



冷凍



宮崎支店推薦

商品番号 88

### 宮崎牛すき焼用

株式会社真

きめの細やかな霜降りが特徴の宮崎牛のモモ肉をスライスしました。あっさりとした味わいの美味しさを感じることができます。

- セット内容：モモ500g
- 賞味期間：要冷凍で60日
- 原産地：宮崎県



冷凍



鹿児島支店推薦

商品番号 90

### うなぎ蒲焼

株式会社おおいと町鯉加工組合

温暖な気候と豊富な地下水に恵まれた鹿児島県大隅半島で、シラス台地から湧き出た清らかな水を使用し養殖された活うなぎをこだわりの焼きと蒸して仕上げました。ご家庭で本格的なうなぎ蒲焼をお楽しみいただけます。

- セット内容：うなぎ蒲焼×2（計220g）、山椒、たれ付
- 賞味期間：要冷凍で90日
- 原産地：うなぎ／鹿児島県
- 加工地：日本
- アレルギー：小麦



冷凍



オリックス自動車推薦

商品番号 92

### 沖縄石垣牛&あぐー豚生ハンバーグセット

株式会社上原ミート

風味豊かな味わいが特徴の石垣牛を使用した「石垣牛生ハンバーグ」と、あぐー豚のもつ素材本来の肉の甘みとコクが味わえる「あぐー豚生ハンバーグ」をセットにしました。肉の旨みが凝縮された溢れ出す肉汁をお楽しみいただけます。

- セット内容：石垣牛生ハンバーグ130g・あぐー豚生ハンバーグ130g各2
- 賞味期間：要冷凍で120日
- 加工地：沖縄県
- アレルギー：小麦・乳・卵



冷凍



商品番号 93  
山口県

### 〈春帆楼〉 真ふぐたたき・昆布和えセット

株式会社春帆楼

「ふぐの女王」と呼ばれる真ふぐ。真ふぐの表面を炙り、たたきにする事で旨みをぎゅっと閉じ込めています。真ふぐと刻んだ昆布を和え、和風のシンプルな味付けにした「真ふぐの昆布和え」このセットをお届けいたします。

●セット内容：真ふぐたたき100g・真ふぐ昆布和え130g、だいたい1ぱん酢150ml  
各1、ねぎ・もみじおろし付  
●賞味期間：要冷凍で60日  
●原産地：ふく/日本  
●加工地：山口県  
●アレルギー：小麦  
●商品の特性上、液体が完全凍らない場合がありますが商品上問題ございません。あらかじめご了承ください。  
※ 温度の異なる商品が含まれます。  
商品到着後は商品ごとに保存方法をご確認ください。

冷凍

商品番号 95  
東京都

### すみだ水族館(東京都墨田区)年間パスポート引換券(2枚)・水族館ご利用券

オリックス水族館株式会社



年間パスポート引換券について  
●注意事項：引換期限は2023年3月31日までとさせていただきます。  
●内容：1,000円券×2  
●注意事項  
・有効期限：2023年3月31日です。  
・つり銭のお返しはできません。  
・盗難・紛失または滅失などに関して、オリックスグループは一切その責任を負いません。  
・現金・新券・他の券種・金種との引き換えはできません。  
・他の割引キャンペーンとの併用はできません。  
・本券は非売品です。  
・本券はすみだ水族館または京都水族館内のショップカフェでご利用いただけます。なお、一部ご利用いただけない商品がございます(書籍、カプセルトイ、記念メダルなど。あらかじめご了承ください)。  
・入場券、前売券および年間パスポートのご購入にはご利用いただけません。

すみだ水族館  
(所在地)  
東京都墨田区押上1-1-2  
東京スカイツリータウン・ソラマチ5F・6F  
(TEL)  
03-5619-1821(9時～18時)

商品番号 96  
京都府

### 京都水族館(京都府京都市)年間パスポート引換券(2枚)・水族館ご利用券

オリックス水族館株式会社



年間パスポート引換券について  
●注意事項：引換期限は2023年3月31日までとさせていただきます。  
●内容：1,000円券×2  
●注意事項  
・有効期限：2023年3月31日です。  
・つり銭のお返しはできません。  
・盗難・紛失または滅失などに関して、オリックスグループは一切その責任を負いません。  
・現金・新券・他の券種・金種との引き換えはできません。  
・他の割引キャンペーンとの併用はできません。  
・本券は非売品です。  
・本券はすみだ水族館または京都水族館内のショップカフェでご利用いただけます。なお、一部ご利用いただけない商品がございます(書籍、カプセルトイ、記念メダルなど。あらかじめご了承ください)。  
・入場券、前売券および年間パスポートのご購入にはご利用いただけません。

京都水族館  
(所在地)  
京都府京都市下京区観喜寺町35-1  
(梅小路公園内)  
(TEL)  
075-354-3130(10時～17時)

商品番号 94  
大阪府

### 〈オリックス・バッファローズ〉 ロゴ刺繍 バス・フェイスタオルセット

オリックス野球クラブ株式会社



通常の糸よりもより回数(糸をねじる回数)が少ない甘より糸を使用することで、柔らかさと吸水性が備わったタオルに仕上がりました。オリックス・バッファローズのロゴ刺繍がアクセント。バスタイムが楽しくなるようなカラフルなバスタオルとフェイスタオルのセットです。

●セット内容：バスタオル(約63×120cm)×1・フェイスタオル(約33×80cm)×2  
●材質：綿100%  
●生産地：日本

商品番号 97

### 水族館ぬいぐるみセット

オリックス水族館株式会社

すみだ水族館の「マゼランペンギンぬいぐるみ」は、飼育員が監修し、こだわりと愛情がたっぷり詰まっています。京都水族館の「オオサンショウウオぬいぐるみ」の人気の理由は、愛嬌のある表情、抱きこちの柔らかさ、毛並みの心地よさです。オリジナル商品をセットにしました。

●サイズ：マゼランペンギン(約20×20×高さ27cm)・オオサンショウウオ(約27×90×高さ18cm)各1  
●材質：マゼランペンギン/ポリエステル他、オオサンショウウオ/ポリエステル他



商品番号 98

### オリックス株主さま野球観戦ご利用券

オリックス株式会社

オリックス・パファローズの野球観戦にてお使いいただける、お得で便利なご利用券をご用意いたしました。1,000円券×10枚セットとなっており、金額に合わせてご利用いただけます。

●内容：1,000円券×10  
●注意事項  
・オリックス主催の重バリーグ公式戦ホームゲームの当日券の購入にのみご利用いただけます。完売となりましたチケットを購入いただけませんが、あらかじめご了承ください。  
・本利用券は前売券の購入や飲食物グッズ購入にはご利用いただけません。  
・有効期限は2023年7月31日までです。  
・つり銭のお返しはできません。

●ご利用の際は株主カードを同時に提示ください。  
・盗難・紛失または滅失などに関して、オリックスグループは一切その責任を負いません。  
・本券は株主さまにご利用いただくための金券であり、非売品です。第三者(親族も含む)への譲渡は固くお断りいたします。  
・現金・新券・他の券種・金種との引き換えはできません。  
・他の割引キャンペーンとの併用はできません。  
・一部ご利用いただけない商品がございますので、詳しくは試合当日に球場窓口にてご確認ください。





# 「ふるさと優待」のお申し込みについて

WEBまたはハガキにて第1希望と第2希望の商品をお選びください。

**お届け希望日の指定はWEB申込のみ可能です** (一部商品を除く。時間の指定はできません)。

**WEB** スマホ・携帯から  
QRコードで簡単にお申し込みいただけます。  
パソコンからもお申し込みいただけます。パソコンからの申し込みの場合、下記のURLからアクセスしてください。



**ID・PWの入力は不要です!**  
個人専用のQRコードだから、お申し込みが簡単!



STEP 1

STEP 2

FINISH

**QRコードから  
お申込専用サイトにアクセス**  
ID・PWのご入力不要です!

QRコードは同封の株主カード付きの用紙に記載しています。

株主カード付きの用紙

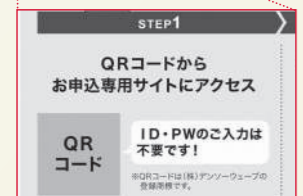
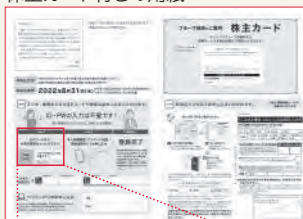

※QRコードは(株)デンソーウェーブの登録商標です。

**【本人情報確認】  
【アンケート回答】【商品選択】  
をしてお申し込み**

日中つながりやすい電話番号をご入力ください。続いて、「株主アンケート」にご協力をお願いいたします。最後に、ご希望の商品番号をご選択のうえ、「確認画面へ進む」をクリックしてください。



**登録完了**

お申込商品控えは同封の株主カード付きの用紙に記載欄がございます。

株主カード付きの用紙

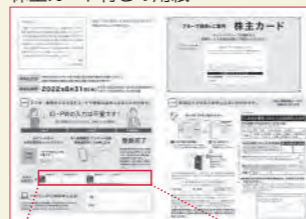

※受付番号が表示されない場合はお申し込みが完了していません。表示されない場合は、再度お申し込みください。

**パソコンからもお申し込みいただけます。**  
パソコンからの申し込みの場合、下記のURLからアクセスしてください。  
同封の株主カード付きの用紙記載のIDとPWが必要となります。  
<https://www.orix-furusato.com>



**お申込期限 2022年8月31日(水)** WEB:2022年8月31日(水)23時59分まで  
ハガキ:2022年8月31日(水)必着

お申込期限(2022年8月31日)までにWEBでのお申し込みがない場合、もしくはハガキが到着しない場合は無効となり、ご対応いたしかねますので、お早めにお申し込みください。

**ハガキ** 同封のお申込ハガキにてお申し込みいただけます。  
お申込ハガキに商品番号が未記入の場合や、対象コースの商品番号以外を記入されている場合は無効となります。当社の責めによらない事由により、お申込ハガキが「ふるさと優待」事務局に未着となり、商品を発送できない事象が発生しています。可能なかぎり、WEBでのお申し込みを推奨いたします。

**STEP 1** お申込ハガキを切り離し、  
必要事項をご記入ください。

**STEP 2** ★からはがし、シール面を貼り付けて、  
ポストに投函してください。

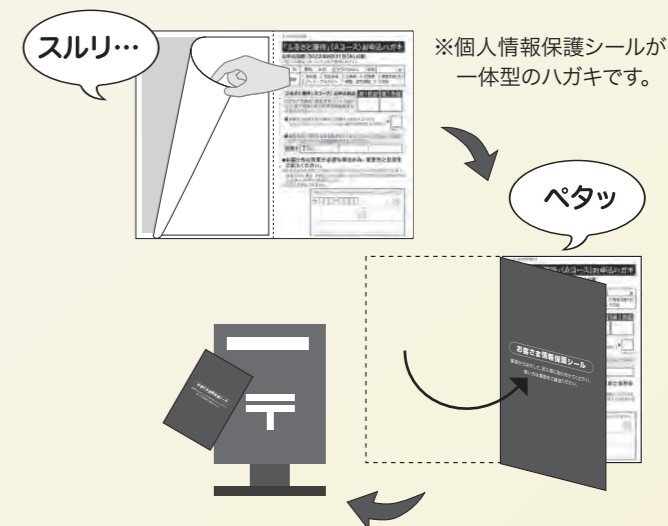

※個人情報保護シールが一体型のハガキです。

## お届けについて

- WEB申込のみお届け希望日をご指定いただけます(一部商品を除く)。お申込ハガキではお届け希望日をご指定いただけませんので、あらかじめご了承ください。
- 優待品は、7月中旬～10月下旬にかけて順次発送いたします。台風などの気象事情、交通事情、そのほかやむを得ない事情により、お届けにお時間をいただく場合がございます。
- 10月末日までに優待品が届かない場合は、11月10日までに下記「ふるさと優待」事務局までお問い合わせください。以降にお問い合わせいただいた場合はお申込品のお届けはいたしかねます。
- 災害などの影響や産地の天候、収穫状況等により、商品の生産が困難となり、ご用意できないことや一部の原材料が変更となることがございます。また、地域によってお届けが遅れる場合がございます。
- WEB・ハガキの両方でお申し込みがあった場合、先に受け付けしたものを優先させていただきます。あらかじめご了承ください。
- お届け先は2022年3月31日時点での株主名簿のご住所となります。
- 商品の返品・交換は行っておりません。万一、商品に不備があった場合などは、お手数ですが、下記「ふるさと優待」事務局までご連絡ください。
- 第1希望の商品にお申し込みが集中した場合などは、第2希望の商品でのお届けとなる場合がございますので、あらかじめご了承ください。
- 地域によって、一部お届けできない商品がございますので、あらかじめご了承ください。
- 進物体裁・包装紙のご指定はできません。

カタログの表記について

●写真と実際の商品の色や仕様が異なる場合がございます。盛り付けイメージカットに使用されている食器・備品類は商品に含まれません。

個人情報の取り扱いについて

●お申し込みの際にお預かりした電話番号は、株主優待の発送関連業務以外の目的では使用いたしません。

お問い合わせ先  
オリックス「ふるさと優待」事務局 **0120-258-350**

受付時間:月曜日～金曜日  
9:00～17:00(祝日を除く)

※優待品は10月下旬にかけて順次発送いたします。お届けまでにお時間がかかる場合がございます。